

SpeedFace-V5L [P]

SpeedFace-V5L [P] to udoskonalona wersja czytnika rejestracji czasu pracy oraz kontroli dostępu do rozpoznawania twarzy SpeedFace-V5L. Jest to urządzenie wykorzystujące algorytmy inżynierii rozpoznawania twarzy oraz posiadające najnowszą komputerową technologię wizyjną. **Biometryczny czytnik** obsługuje zarówno weryfikację twarzy jak i odczytuje tagi RFID w standardzie Unique. Urządzenie cechuje się dużą pojemnością, wydajnością i szybkim rozpoznawaniem, a także poprawia bezpieczeństwo we wszystkich aspektach.

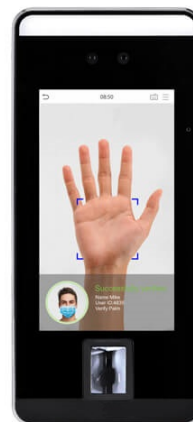

Czytnik RCP SpeedFace-V5L [P] wykorzystuje technologię rozpoznawania bezdotykowego co skutecznie eliminuje obawy o higienę. Jest również wyposażony w doskonały algorytm zapobiegający rozpoznawaniu twarzy na prawie wszystkich rodzajach fałszywych zdjęć.

Biometryczny czytnik RCP pomaga ograniczyć rozprzestrzenianie się zarazków i zapobiegać infekcjom bezpośrednio w każdym punkcie dostępu do wszelkich obiektów i miejsc publicznych, takich jak szpitale, fabryki, szkoły, budynki komercyjne itp.

Jest to doskonałe rozwiązanie podczas globalnego problemu zdrowia publicznego z możliwością indywidualnej identyfikacji w masce podczas weryfikacji twarzy.

Specyfikacja techniczna

Metoda weryfikacji	odczyt twarzy, odczyt odcisków palców, Mifare (opcjonalnie)
--------------------	---

Pojemność	<ul style="list-style-type: none"> ○ wzorce twarzy 6 000 ○ wzorce dłoni 3 000 ○ Mifare 10 000
Pojemność logów	200 000
Komunikacja	TCP/IP, WiFi (opcjonalnie), Wiegand
Menu	kom. głosowe w j. angielskim
Wymiary (mm)	91,93 x 220 x 22,5
Prędkość rozpoznawania twarzy	≤1s
Zasilanie	12V3A
Temperatura pracy	-10°C ~ 45°C
Wilgotność eksploatacyjna	10% - 90%
System operacyjny	Linux

Konfiguracja

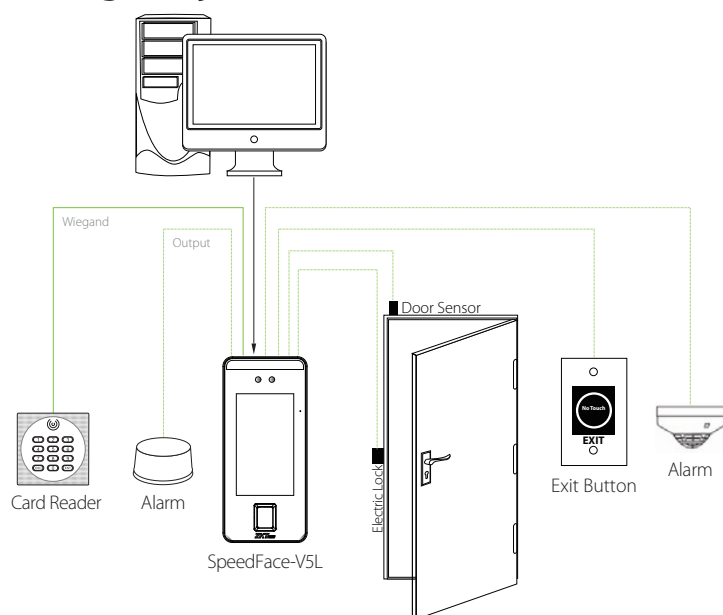

Wymiary (mm)

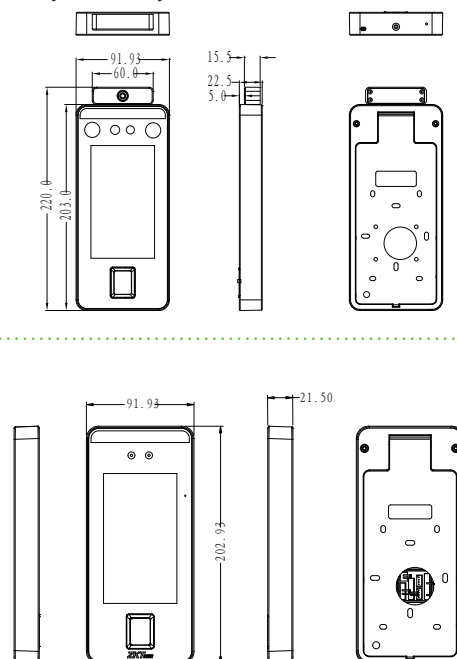

CartPoland

Wólka Mińska ul. Olszowa 5 ,05-300 Mińsk Mazowiecki

T. +48 795 183 316, office@cartpoland.pl

www.cartpoland.pl, www.bramkiobrotowe.eu